ÖZCOŞKUN
ENERJİ
www.ozcoskunenerji.com

ÖZCOŞKUN
ENERJİ

HAKKIMIZDA

1987 yılında kamyon, nakliye ve kiralama sektörüne girip 30 yılı aşkın tecrübemizle hizmet vermekteyiz. ÖZCOŞKUN ENERJİ 2009 yılında hizmet alanını genişleterek ÖZCOŞKUN ÜRETİM İNŞAAT firmasını bünyesine katıp çağın gereksinimlerini uzmanlık alanlarında titizlikle uygulayarak, en değerli kaynağı olan çalışanın gücüne, desteğine ve bilgisine inanarak bulunduğu konumu koruyacak ve yükselmeye devam edecektir.

HİZMETLERİMİZ

Çağdaş Dünyanın Hızla Değişen Beklentilerine En Doğru Çözümlerle Yanıt Verirken, Gelişimde, Başarıda, Rekabette Ve Hizmette Ulaşılması Hedeflenen Değil, Yola Çıkılan Noktayı Oluşturmuştur

MİSYON & VİZYON

Misyonumuz
Değişken koşullar altında hızlı hareket edebilen, yüksek kalite ve güvenlik standartlarını ön planda tutarak, topluma ve çevreye duyarlı bir şekilde müşterilerinin beklentilerini zamanında, eksiksiz şekilde karşılayan ve müşterilerinden tedarikçilerine, çalışanlarından yüklenicilerine kadar tüm paydaşları için değer yaratan bir şirket olmaktır.

Vizyonumuz
Demiryolu makinaları sektöründe yüksek müşteri memnuniyeti ile çözüm odaklı üretim ve hizmet anlayışını benimsemiş, pazara sunduğu ileri teknolojili ürünleri ile anılan bir dünya markası olmak.

ÖZCOŞKUN
ENERJİ

ALTYAPI ÜSTYAPI SANAT YAPILARI PROJELER

ÖZCOŞKUN
ENERJİ

İŞ VEREN: ÜNİTEK İNŞAAT SAN. VE TİC.A.Ş
İŞİN ADI: Diyarbakır 8'inci Anajet Üs Komutanlığı 13 Adet Uçak Sığınağı Modernizasyonu İşi
İŞİN TANIMI: Mevcut Projede Uçak Sığınağı İçerisnde Pist Ulaşım Yollarına Kadar Bölümlerin Beton Kırımı Kazı Yapılması Nakliye İşleri Altyapı İyileştirilmesi Kablo Kanallarının Kazı İşleri Elektrik Pano İşleri Beton Dökülmesi İşleri Çevre Düzenlenmesi Tüm İşler

ÖZCOŞKUN
ENERJİ

ÖZCOŞKUN
ENERJİ

ÖZCOŞKUN
ENERJİ

ÖZCOŞKUN
ENERJİ

İŞ VEREN: TCDD 2. BÖLGE MÜDÜRLÜĞÜ
İŞİN ADI: Başkent Ray Projesi Yüksek Gerilim Hattının Yeraltına Alınması İşi
İŞİN TANIMI: Başkentray Katener Sisteminden Büyükşehir Belediyesi Tarafından Yapılacak İşlerin Tadilat İşi Kapsamnında Yüksek Gerilim Hattının Üst Geçit Yapılacağından Enel Teşkil Edilmemsi İçin Enerji Hattının Yer Altına Alınması(Y.2.40cm)(g 2.40cm) (e 2.40cm) (k. 20cm) Kanalların Kazıların Yapılması Kanalların Yerleştirilmesi Altyapı Yapılması İzallizasyonun Yapılması Kablo Kablo Kanallarının Yapılması İşleri

ÖZCOŞKUN
ENERJİ

İŞ VEREN: BİRTEM YAPI
İŞİN ADI: Irmak Zonguldak Hattı Irmak İstasyonu Sev Tanzim ileri
İŞİN TANIMI: Irmak İstasyonu Demiryolu Hattının Heyelan olan Bölgesini önlenmesi Kapsamında Sev Tanzim İşleri Toplam 35.000m3 Kazı Yapılmış drenaj Kanallarının Yapılması Beton taş Duvar İşleri yapılması

ÖZCOŞKUN
ENERJİ

İŞ VEREN: TCDD. 2 BÖLGE MÜDÜRLÜĞÜ
İŞİN ADI: Haydarpaşa – Ankara Hattı Km: 392+742 – 395+700 Arası Şev Tanzimi Yapılması
İŞİN TANIMI: Mevcut Hattın Üzerinde Heyelan Önlemek Tren Trafiğni Daha Rahat Hale Getirmek Amaçlı Lokomotifin Görüş Açısını Daha Net Yapabilimek İçin Toplamda 30.000 Metreküp Sertküskülük Malzemenin Büyük Bir Özveri İle Kazılması Herhangi Bir Tren Trafiğini Aksatmamak Kaydı İle İşlerin Tamamı Yapılmış Teslim Edilmiştir

ÖZCOŞKUN
ENERJİ

ÖZCOŞKUN
ENERJİ

İŞ VEREN: BM HOLDİNG
İŞİN ADI: Bm Holding Azmak 3 HES Santral Kazısı
İŞİN TANIMI: Özgür Elektrik Bünyesinde Faaliyet Gösteren Azmak 2 HES Kirpilik Santral Kazısı İşi Toplamda 70.000 Metreküp Kazı Yapılmış Kazı Alanında Balçık Su Bölgesi Su Dalgıçları İle Su Boşaltım Yapılmış Kazı Çalışmaları Büyük Çaba ve Özveriyle İş Tamamlanmış Teslim edilmiştir.

ÖZCOŞKUN
ENERJİ

İŞ VEREN: BM HOLDİNG
İŞİN ADI: Bm Holding Nehir Tarama İşi
İŞİN TANIMI: Özgür HES Azmak 3 Kirpilik Nehir Tarama Kazısı Toplam 3.000 Metre Uzunluğunda 50 Metre Genişliğinde Nehir Kodunu Düşürülmesi 400.000 M3 Kazı Yapılmıştır.

ÖZCOŞKUN
ENERJİ

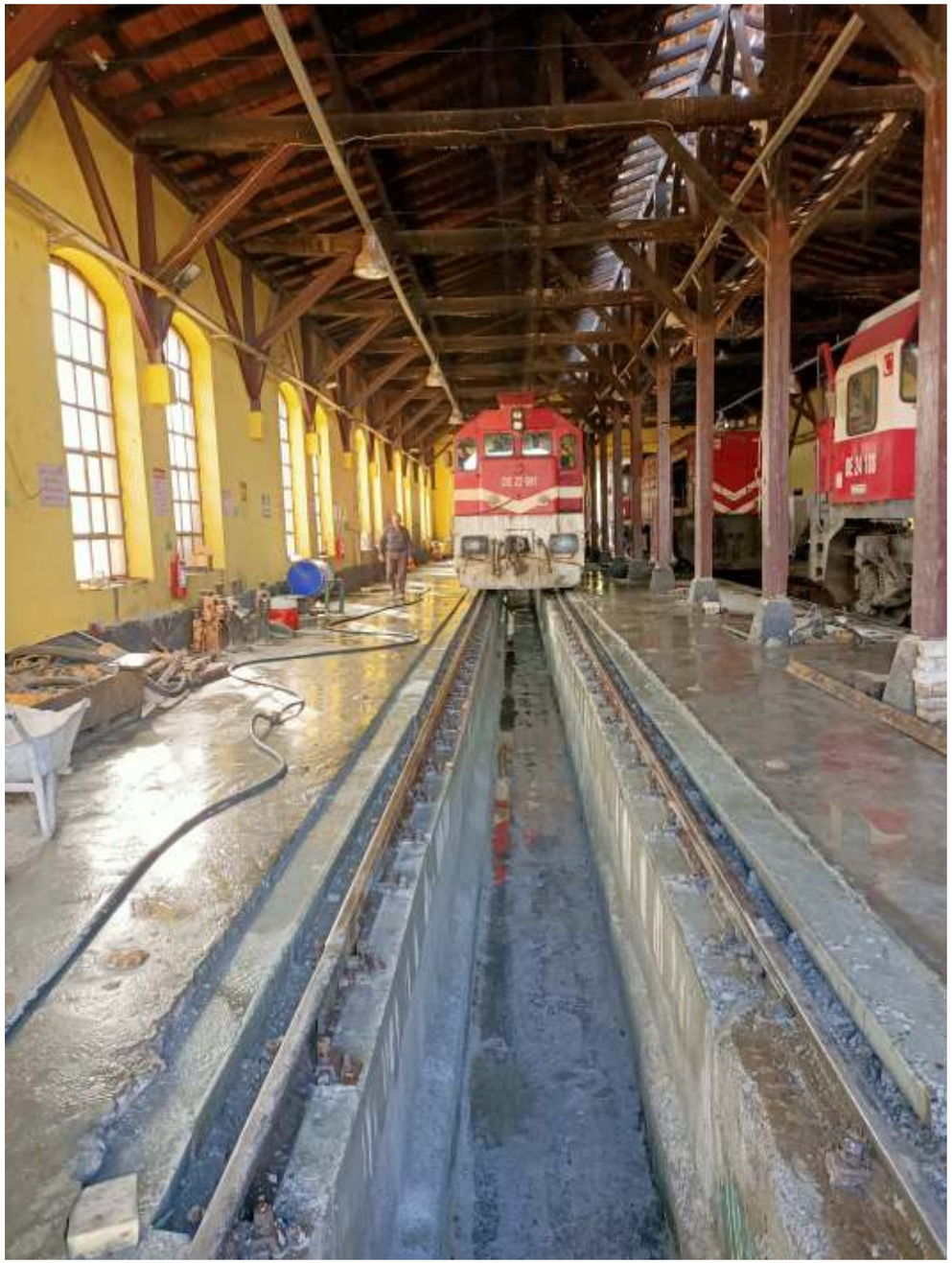

İŞ VEREN: TCDD TAŞIMACILIK A.Ş
İŞİN ADI: IRMAK DEPO BAKIM ATÖLYESİ 1 YOLUN YAPILMASI
İŞİN TANIMI: Irmak Depo Bakım Yolu Mevut Betonlu Yolun Kırılıp Yolun Sökülmesi Yeniden Beton Dökülmesi Rayların Betona Sabitlemesi İşleri

ÖZCOŞKUN ENERJİ

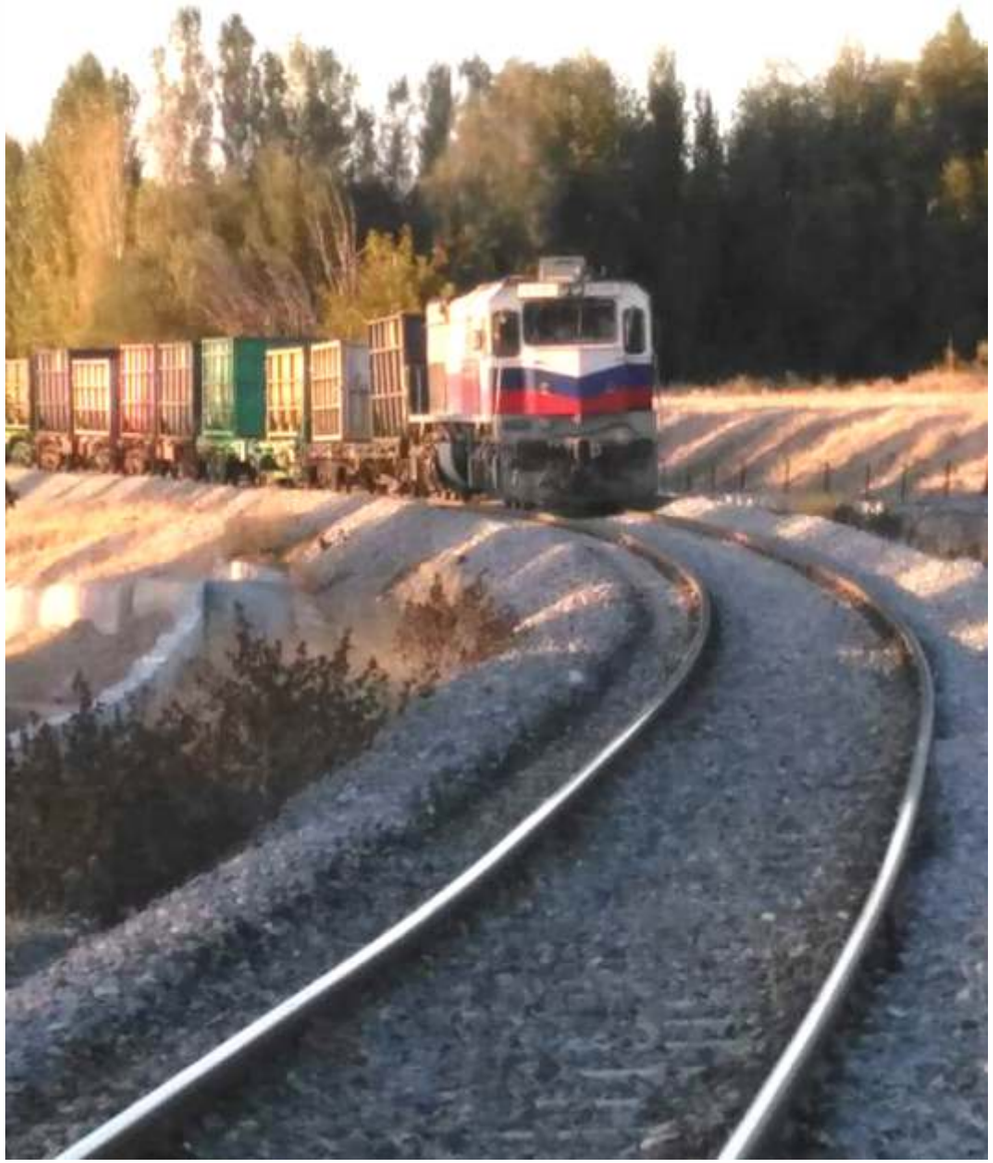

İŞ VEREN: TCDD 2 . BÖLGE MÜDÜRLÜĞÜ
İŞİN ADI: Kurşunlu Varyantı Deplase İşi
İŞİN TANIMI: Yeni Demiryolu Köprüsünün Yapımı Toplam 1.380 Metre Yolun Alt Temel Yapılması Üst Yapı Çalışmaları Ray Travers Döşenmesi Eski Yolun Sökülmesi İstiflenmesi Deplasesi Yapılması

ÖZCOŞKUN
ENERJİ

DEMİRYOLU PROJELERİ

ÖZCOŞKUN
ENERJİ

İŞ VEREN: KOLİN – KALYON – CENGİZ İNŞAAT
İŞİN ADI: Marmaray Avrupa Kesimi Halkalı-Sirkeci Arası Demiryolunun Yenilenmesi Projesi
İŞİN TANIMI: Avrupa Yakası Halkalı Zeytinburnu Sirkeci İstasyonları Arasında Çalışmalarda Rayların Tırlar İle Nakliyesi Mevcut İstasyonları İndirlmesi Yolların Ferş Edilmesi Deplase Bölgelerde Makas Ve Yolların Ferşi Yapılması

ÖZCOŞKUN
ENERJİ

ÖZCOŞKUN
ENERJİ

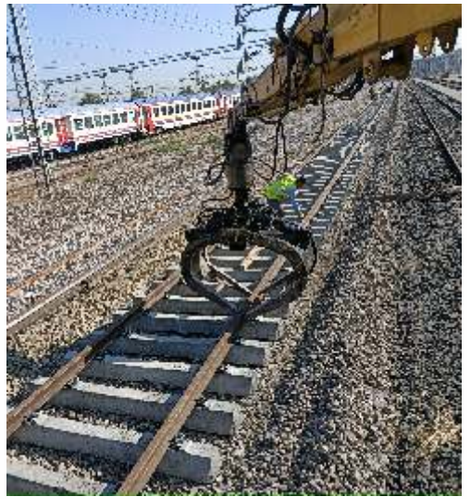

İŞ VEREN: TCDD 2. BÖLGE MÜDÜRLÜĞÜ
İŞİN ADI: 18 ADET MAKAS VE 3.000 METRE YOLUN YENİLENMESİ İŞİ
İŞİN TANIMI: Eski Yolların Sökülmesi Depo Sahasına İstiflenmesi 18 Adet Ahşap Trversli Basit Makasın Ferşi 3.500 Metre Demiryolu Yenilenmesi Kazı Yapılması Altyapı İyleştirimesi Yapılmış

ÖZCOŞKUN
ENERJİ

ÖZCOŞKUN
ENERJİ

İŞ VEREN: ÇELİKLER İNŞAAT – GÜLERMAK A.Ş
İŞİN ADI: SAMSUN KALIN DEMİRYOLU'NUN YENİDEN REHABİLİTASYON PROJESİ
İŞİN TANIMI: Samsun Tren Garının Altyapı Çalışmaları Sinyalizasyonun Döşenmesi Kablu Kanalları Toplam 8.500 Mt Demiryolu 1.600 Mt Fikstörlü Demiryolu 26 Adet 1/9 Beton Traversli Makasların Montajı Samsun Ve Suluova Arasındaki 65.000mt Demiryolu Travers Eker Bağlantı Malzemelerin Düzenlemesi İşini Teslim Edilmiştir

ÖZCOŞKUN
ENERJİ

ÖZCOŞKUN
ENERJİ

ÖZCOŞKUN
ENERJİ

İŞ VEREN: İVME METRO RAY İNŞAAT MÜHENDİSLİK
İŞİN ADI: ANKARA SİVAS KIRIKKALE YERKÖY KESİMİ HIZLI TREN PROJESİ
İŞİN TANIMI: 2. Tünel Prekast Balastsız Hat İmalatı Yapılmış Yüklenici Firmaya Makina Personel Toplamda 2.300 metre Hat Yapılmış ve Teslim Edilmiştir

ÖZCOŞKUN
ENERJİ

İŞ VEREN: TUR İNŞAAT – ÜNİTEK İNŞAAT
İŞİN ADI: TEPEKÖY SELÇUKLU ARASI DEMİRYOLUNUN ÇİFT HATTA DÖNÜŞTÜRÜLMESİ
İŞİN TANIMI: Tepeköy Selçuklu Arası Tolam 25.000 Mt Yolun Yanına İkinci Yolun Yapılması İşi Ve 4 Adet Beton Traversli Makasın Montajı İşleri

ÖZCOŞKUN
ENERJİ

ÖZCOŞKUN
ENERJİ

İŞ VEREN: KOLİN - GCF Generali Costruzioni Savronik
İŞİN ADI: ANKARA SİNCAN KUZEY GEÇİŞ HATTI YENİ YOL YAPIM İŞİ
İŞİN TANIMI: Ankara Sincan Arası Kuzeyde Bulunan 29.000 Mt Yolun Yenilenmesi (Ray Travers İndirme Bindirme Yo Ferşi Yoların Tamiratı Alimino Thermit Kaynağı Buraj Regülatört Satblizatör İşleri

ÖZCOŞKUN
ENERJİ

ÖZCOŞKUN
ENERJİ

İŞ VEREN: KOLİN İNAAT – GÜLERMAK A.Ş
İŞİN ADI: Ankara Yüksek Hızlı Tren Depo ve Bakım Kompleksi
İŞİN TANIMI: 47 Adet 1/9 Makas Montajı ve Yüklenici Firmaya Saha Çalışmalarında Ekipman Tedariki (Demiryolu Ekskavatörü Balast Yükleme İşleri Vagon Lokomotif Tedariki)

ÖZCOŞKUN
ENERJİ

ÖZCOŞKUN
ENERJİ

İŞ VEREN: TCDD 7. BÖLGE MÜDÜRLÜĞÜ
İŞİN ADI: Tcdd 7. Bölge Müdürlüğü Mıntıkasında İstasyon Yollarının Yenilenmesi
İŞİN TANIMI: 7. Bölge Müdürlüğü mıntıkasında tınaztepe istasyonu, dinar istasyonu, gazlıgöl istasyonu. Afyonkarahisar gar istasyonu, yollarının demiryolu yenileme işleri altyapı yapılmış yeni yol ferşi tamamlanmıştır.

ÖZCOŞKUN
ENERJİ

ÖZCOŞKUN
ENERJİ

İŞ VEREN: KOLİN İNŞAAT – GÜLERMAK AĞIR SANAYİ A.Ş
İŞİN ADI: Konya Karaman Arası Mevcut Hattı Çift Hatta Dönüştürülmesi
İŞİN TANIMI: Konya ile Karaman arasında bulunana yaklaşık 103 km boyundaki tek hattın hızlı tren standartlarına uygun olacak şekilde rehabilite edilmesi ve yanına yeni bir hat eklenerek çift hatta dönüştürülmesi, İşinde Toplam 103 km Yolun Söküm işleri Ray Travers Nakliyesi İstif işleri Yapılması İşi

ÖZCOŞKUN
ENERJİ

ÖZCOŞKUN ENERJİ

İŞ VEREN: TEKNİK RAYLI SİSTEMLER
İŞİN ADI: KÜTAHYA AZOT-TAVŞANLI-SEYİTÖMER TERMİK SANTARLİ YOL YENİLEME
İŞİN TANIMI: Kütahya Seyitömer Termik Santrali Arasında Mevcut Demiryolu Yenileme İşi Kapsamında 19.000 Metre Eski Yolun Sökülmesi Yeni Yolun Serilmesi İşi Ve Tavşanlı Bölgesinde 10.000metre Yolun Yeni Yol Makinası İle Yol Yenileme Yapılması İşi Tamamlanamış Teslim Edilmiştir

ÖZCOŞKUN
ENERJİ

İŞ VEREN: CRCC (CHİNA RAİLWAY COSTRUCTİON)
İŞİN ADI: Anakara İstanbul Yüksek Hızlı Tren Projesi
İŞİN TANIMI: Ankara İstanbul YHT Demiryolu Projesi Bozyük – Karaköy Kesiminin 6.000 Metre Yapımını Üstlenmiş Olup Ray ve Traverslerin Serimi Yol Ferşi Yapılmıştır.

ÖZCOŞKUN ENERJİ

İŞ VEREN: TCDD 2. BÖLGE MÜDÜRLÜĞÜ
İŞİN ADI: Çankırı Sumucak Arası 15.000 Metre Grup Rayların Değişimi
İŞİN TANIMI: Çankırı Sumucak Arasındaki Gruplarda Aşınmış Rayların Yeni Raylar İle Değişmesi İşleri

ÖZCOŞKUN
ENERJİ

ÖZCOŞKUN
ENERJİ

İŞ VEREN: TCDD 2. BÖLGE MÜDÜRLÜĞÜ
İŞİN ADI: 21 YBO Mekanik Atölye Yollarının Yenilenmesi
İŞİN TANIMI: Toplam 1375 metre Yolun Sökülmesi 1 Adet Ahşap traversli Makasın Sökümü Alt Yapı Kazı Hafriyatın Yapılması Yeni Yolun Ferşi ve 1 adet Ahşap traversli Makasın Montajı Yapılması işi

ÖZCOŞKUN
ENERJİ

İŞ VEREN: TUR İNŞAAT
İŞİN ADI: TCDD 2. Bölge Toprak Mahsulleri Ofis Yolu Yenilenmesi
İŞİN TANIMI: Toplam 1.890 metre Hattın Yolun Sökülmesi ve İstiflenmesi Alt Yapı Alt temel Yapılması 1 Tabaka Balastın Serilmesi Demiryolun ferşi 2. Kat Balastın Serilmesi Yolun makineli Tamiratı Yapılması İşi

ÖZCOŞKUN
ENERJİ

İŞ VEREN: KOLİN - GÜLERMAK A.Ş
İŞİN ADI: Kayaş-Ankara-Sincan Demir Yolunu Yeniden İnşa edilmesi
İŞİN TANIMI: Proje Kapsamında Yaklaşık 9.000 Ton (Bin) Ton Ray İndirme İşleri Ankara Sincan Arasının 25.000 Metre Yollarının Söküm İşleri 260.000 Adet Travers İndirme İstifleme İşleri Yapılmıştır.

ÖZCOŞKUN
ENERJİ

İŞ VEREN: KOLİN İNŞAAT
İŞİN ADI: Çayyolu Depo Sahası Yapım Ve Elektromekanik Sistemleri
İŞİN TANIMI: Ankara Metrosu Çayyolu Depo Sahasının Yollarının Yapımı Depo Giriş Çıkışların Makasların Ferş İşleri Bakım Yollarının Beton Sabitl Demiryolu Yapımı Ve Çelik Konstrüksiyon Demiryolu Yapılması İşleri

ÖZCOŞKUN
ENERJİ

İŞ VEREN: KOLİN İNŞAAT
İŞİN ADI: Çayyolu Depo Sahası Yapım ve Elektromekanik Sistemleri
İŞİN TANIMI: Çayyolu Depo Sahasına Temin Edilen Rayların Marşandiz gar Sahasından Tırlar İle Vagona Yüklenmesi Ve Depo Sahasına Nakli İstiflenmesi İşleri

ÖZCOŞKUN
ENERJİ

İŞ VEREN: TCDD 2. BÖLGE MÜDÜRLÜĞÜ
İŞİN ADI: T.C.D.D Eskişehir YHT Geçiş Projesi
İŞİN TANIMI: T.C.D.D Konvansiyonel hattan YHT (Yüksek Hızlı Tren) Hattına Geçiş İçin İki Adet Sol İki Adet Sağ makas 1/12 E60 es Makas Ferşi Yapılmıştır

ÖZCOŞKUN
ENERJİ

İŞ VEREN: KOLİN İNŞAAT – MURTEZAOĞLU İNŞAAT
İŞİN ADI: Eskişehir YHT Gar Geçiş Projesi
İŞİN TANIMI: Eskişehir Gar Yollarının Yapılması
Toplamda 24 Adet makası 1/9 1/12 Makas Ferşi
Edilmesi 2200 Metre Beton Fikstörlü Yolun Yapılması

ÖZCOŞKUN
ENERJİ

ÖZCOŞKUN
ENERJİ

İŞ VEREN: KOLİN İNŞAAT – GCF S.P.A – SALİNİ
İŞİN ADI: ANKARA-İSTANBUL HIZLI TREN PROJESİ KÖSEKÖY-GEBZE BÖLÜMÜNÜN REHABİLİTASYONU VE İNŞAATI İŞİ
İŞİN TANIMI: Ankara-İstanbul Hızlı Tren Hattı koridorunda Köseköy-Gebze arası en yoğun bölümlerden biri olan yaklaşık 56 km'lik çift hatlı demiryolu hattının rehabilitasyonunu ve yeniden yapımını kapsamaktadır. Bu projede Üst yapı çalışmaları İtalyan Firması GCF S.P A İle Travers ve Ray İndirme Demiryolu Hattının Döşenmesi Elektrifikasyon işlerinin Yapımı 47 Adet 1/12 60E1 Makasların Montaj İşleri Yapılması yapılmıştır .

ÖZCOŞKUN
ENERJİ

ÖZCOŞKUN
ENERJİ

İŞ VEREN: 2. BÖLGE MÜDÜRLÜĞÜ
İŞİN ADI: T.C.D.D 2. Bölge Müdürlüğü 10-11 Yolların Yenilenmesi
İŞİN TANIMI: 2. Adet Beton Yolların Kesilmesi Hafriyatın Atılması Yolların sökülmesi ve Yolun yeniden Ferş İşleri Yapılması

ÖZCOŞKUN
ENERJİ

İŞ VEREN: TCDD 2. BÖLGE MÜDÜRLÜĞÜ
İŞİN ADI: 18 ADET AMBAR YOLLARININ YENİLENMESİ İŞİ
İŞİN TANIMI: T.C.D.D 2. Bölge Müdürlüğü 18 Adet Ambar Yollarının Yenilenmesi İŞİN TANIMI : Toplam 9.226 Metre 18 Adet Ambar yollarının Sökülmesi İstiflenmesi ve Kazı Hafriyat Reglaj İşleri Yapılması ve Yeni Yolun Ferş Edilmesi

ÖZCOŞKUN
ENERJİ

İŞ VEREN: TCDD 2. BÖLGE MÜDÜRLÜĞÜ
İŞİN ADI: Marşandiz Gar Sahası 14. Yolun Yenilenmesi ve Dinamik Test Ölçüm Yolu Yapılması İşi
İŞİN TANIMI: Marşandiz Gar Sahası 14. Yolun Sökülmesi İstiflenmesi Kazı Hafriyat işlerinin Yapılması Yeni Yol Yapılması 2 Adet Ahşap Traversli Makas Ferşi Yapılması Test Ölçüm Binasının Özel Rayların ve Traverslerin Yapılması işi

ÖZCOŞKUN
ENERJİ

İŞ VEREN: TCDD 2. BÖLGE MÜDÜRLÜĞÜ
İŞİN ADI: MARŞANDİZ GAR 7 ADET MAKAS FERŞİ VE BAĞLANTI YOLLARININ YAPILMASI
İŞİN TANIMI: Marşandiz Gar Batı Cihetinde Marşandiz Gara Giriş Makasların Yenilenmesi Altyapı Yapılması Ve Bağlantı Yollarının Bağlanması İşleri

ÖZCOŞKUN ENERJİ

İŞ VEREN: TCDD 2. BÖLGE MÜDÜRLÜĞÜ
İŞİN ADI: Marşandiz Gar Eğitim Yollarının yapılması
İŞİN TANIMI: Marşandiz Gar sahasında Bulunan Eğitim Amaçlı Yolunun Yapılması ve özel Geçiş Rayların Atılması 1 adet Basit Ahşap Traversli Makasın Ferşi Yapılması Alt Yapı Kazı Hafriyat İşleri Yapılmıştır

ÖZCOŞKUN
ENERJİ

İŞ VEREN:
İŞİN ADI: 21 YBO Müdürlüğü Ray indirme İşleri
İŞİN TANIMI: Marşandiz Gar Sahasında Vagonlar Üzerinden Gelen Rayların Gar Sahasını İndirilmesi 500 Adet Rayın İstiflenmesi işi

ÖZCOŞKUN
ENERJİ

İŞ VEREN: TAMER TEKNİK
İŞİN ADI: TAMER TEKNİK RAYLI SİSTEMLER VAGON BAKIM DEPOSU
İŞİN TANIMI: Tamer Taknik Vagon Bakım Onarım Farikası Demiryolu Giriş Makas Ferşi Altyapı 3.500 Mt Yolun Yapılması Fabrika İçerisinde Betona Hatın Sabitlenmesi İşi

ÖZCOŞKUN
ENERJİ

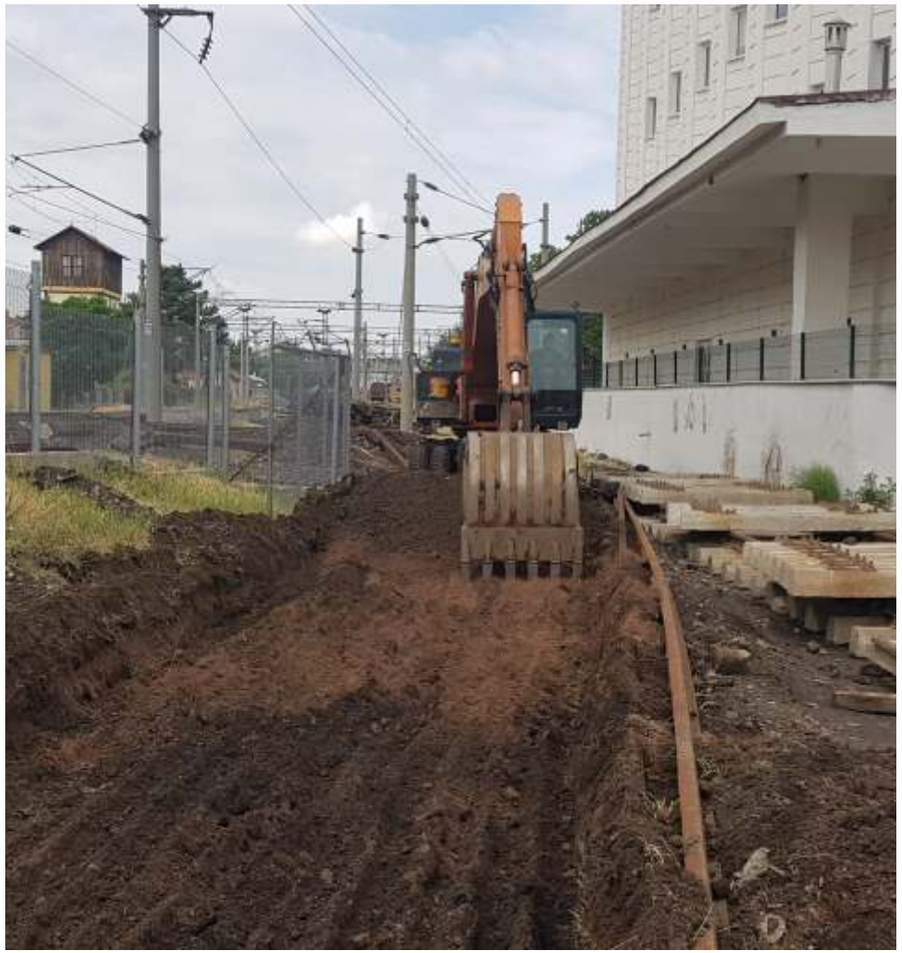

İŞ VEREN: TCDD 2. BÖLGE MÜDÜRLÜĞÜ
İŞİN ADI: POLATLI İSTASYON YOLU YENİLENMESİ İŞİ
İŞİN TANIMI: Polatlı İstasyon Yolunun Yenilenmesi İşi Kapsammında 1 Adet Makas Ferşi 1.200 Metre Yolun Demonte Ve Altyapı İşleri Yol Yenilenmesi İşi Yapılmıştır

ÖZCOŞKUN
ENERJİ

İŞ VEREN: GCF Generale Costruzioni S.P.A
İŞİN ADI: T.C.D.D 2. Bölge Müdürlüğü Ray Kaynak Fabrikası Yolunun Yenilenmesi işi
İŞİN TANIMI: Ankara Behiçbey mevkinde Bulunan Ray Kaynak Fabrikası Tesislerinde Giriş Yolunun Yenilenmesi ve 1 Adet K Tipi Basit Ahşap Traversli Makas Ferşi Yapılması

ÖZCOŞKUN
ENERJİ

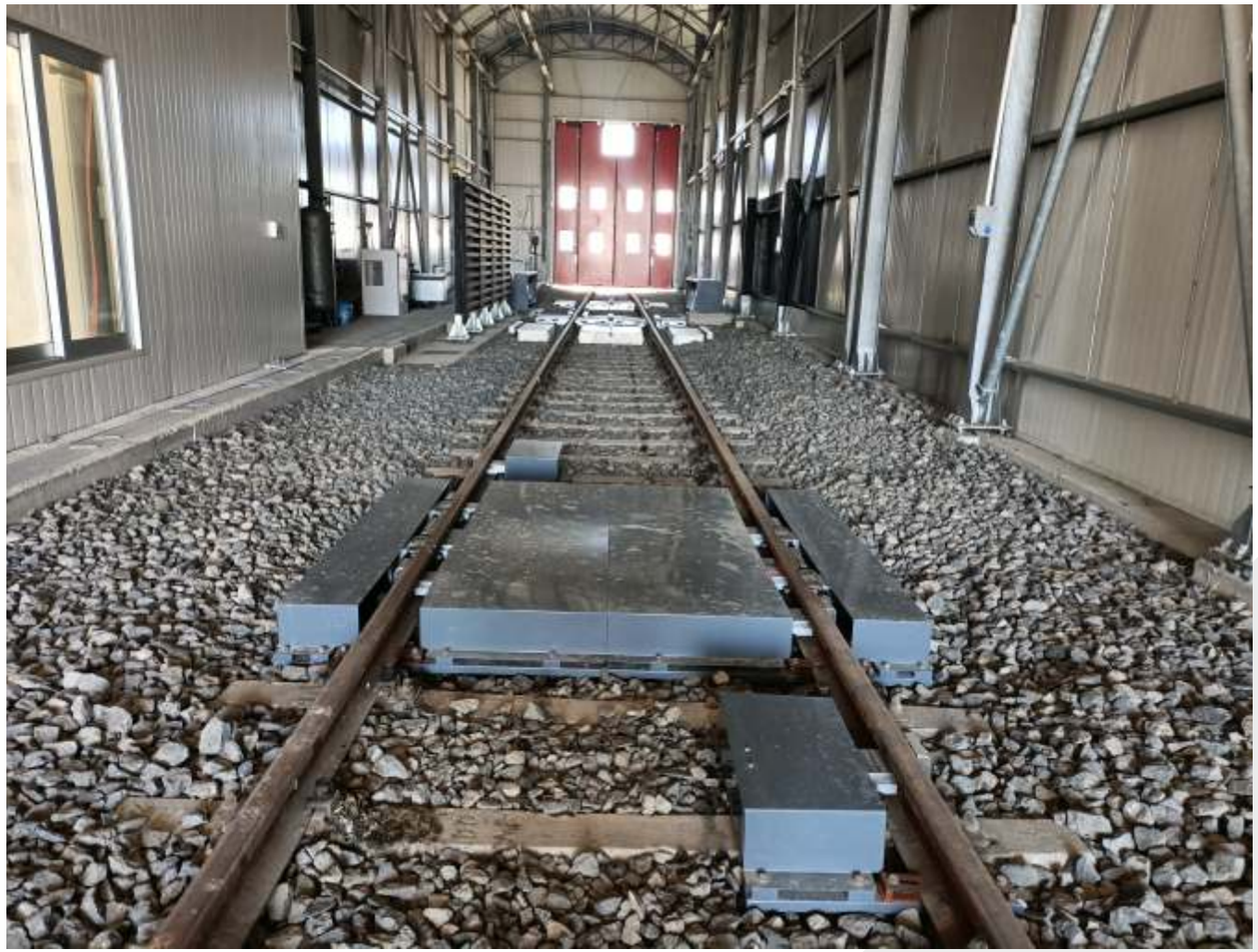

İŞ VEREN: TCDD 2. BÖLGE MÜDÜRLÜĞÜ
İŞİN ADI: MARŞANDİZ GAR TEST ÖLÇÜM YOLU YAPILMASI
İŞİN TANIMI: Toplam 4 Adet Ahşap Traversli Makasın Ferşi 860 Metre Yolun Altyapısının Yapılması Demiryolu Döşenmesi 18 Metre Özel Demir Traverslerin Test Ölçüm Binasına Yerleştirilmesi Yolun Çalışabilir Hale Getirlmesi İşi

ÖZCOŞKUN
ENERJİ

İŞ VEREN: TUR İNŞAAT
İŞİN ADI: UZUNKÖPRÜ HALKALI – ÇERKEZKÖY İSTASYONLARI Alt Yapı Üst Yapı İyileştirilmesi İşi
İŞİN TANIMI: Mevcut Proje kapsamında Üst yapı İşlerinden Tur İnşaat İle ortak Demiryolu Ray travers Serimi Nakliye İşleri Yapım İşleri Yapılmıştır

REFERANSLAR

TCDD
TAŞIMACILIK A.Ş

TCDD
2. BÖLGE MÜDÜRLÜĞÜ

KOLİN

ÇELİKLER
HOLDİNG

GÜLERMAK

TUR İNŞAAT

UNI-TEK

GCF
GENERALE COSTRUZIONI FERROVIARIE S.p.A

CREC
CHİNA RAİLWAY CONSTRUCTİON

TEKNİK
RAYLI SİSTEMLERİ

DMDemiryapı

SİMURG
GAYRİMENKUL YATIRIM A.Ş

MAKİNA PARKIMIZ

1 ADET HUNDAİ 320 LC 7A
1 ADET HUNDAİ 360 LC 7A
1 ADET Z90 KAWASAKİ LODER
4 ADET FOR GARGO 4142 DAMPERLİ KAMYON
3 ADET 4140 MERCEDES ACSOR DAMOERLİ KAMYON
1 ADET 4X4 UNİMORG TARZI TATRA KAMYON RAYLARDA YÜRYÜYEN
4 ADET FB BALAST VAGONU
2 ADET GEİSMAR DEMİRYOLU EKSKAVATÖRÜ (COLMAR)
1 ADET HİTACHİ X160 DEMİRYOLU EKSKAVATÖRÜ
2 ADET HİTACHİ FH 200 LASTİKLİ VE DEMİRYOLU EKSKAVATÖRÜ
2 ADET ATLAS 1604 DEMİRYOLU EKSKAVATÖRÜ
1 ADET MAN 423 ÇEKİCİ (LOWBET)
1 ADET 75 TONLUK KELEŞ MARKA MOBİL VİN RAYDA YÜRÜYEBİLEN

8 ADET ÇOK AMAÇLI RAY KALDIRMA İSTİFLEME APARATI 5 Lİ
3 ADET TRAVERS SERME SLİPER
2 ADET TRAVERS DEĞİŞTİRME MAKİNASI
2 ADET DEMİR YOLU KÜÇÜK MALZEME HATTAN TOPLAMA MIKNATIZ
20 ADET TRİFONEZ MAKİNASI DEMİRYOLU EKİPMANI
5 ADET RAY KESMA MAKİNASI DEMİRYOLU EKİPMANI
2 ADET MAKAS TAŞLAMA MAKİNASI ROBEL DEMİRYOLU EKİPMANI
2 ADET BETON KESMA MAKİNASI
50 ADET FİKSTÖR RAY SABİTLEME EKİPMANLARI
2 ADET 50 KW DİZEL JENERATÖR
5 ADET EL TRİFONÖZ
2 ADET EL SİLİNDİRİ
2 ADET ATLAS COPCO 2500 KIRICI
1 ADET CEKİCİ LOKOMOTİF 120 LHD

ÖZCOŞKUN ENERJİ